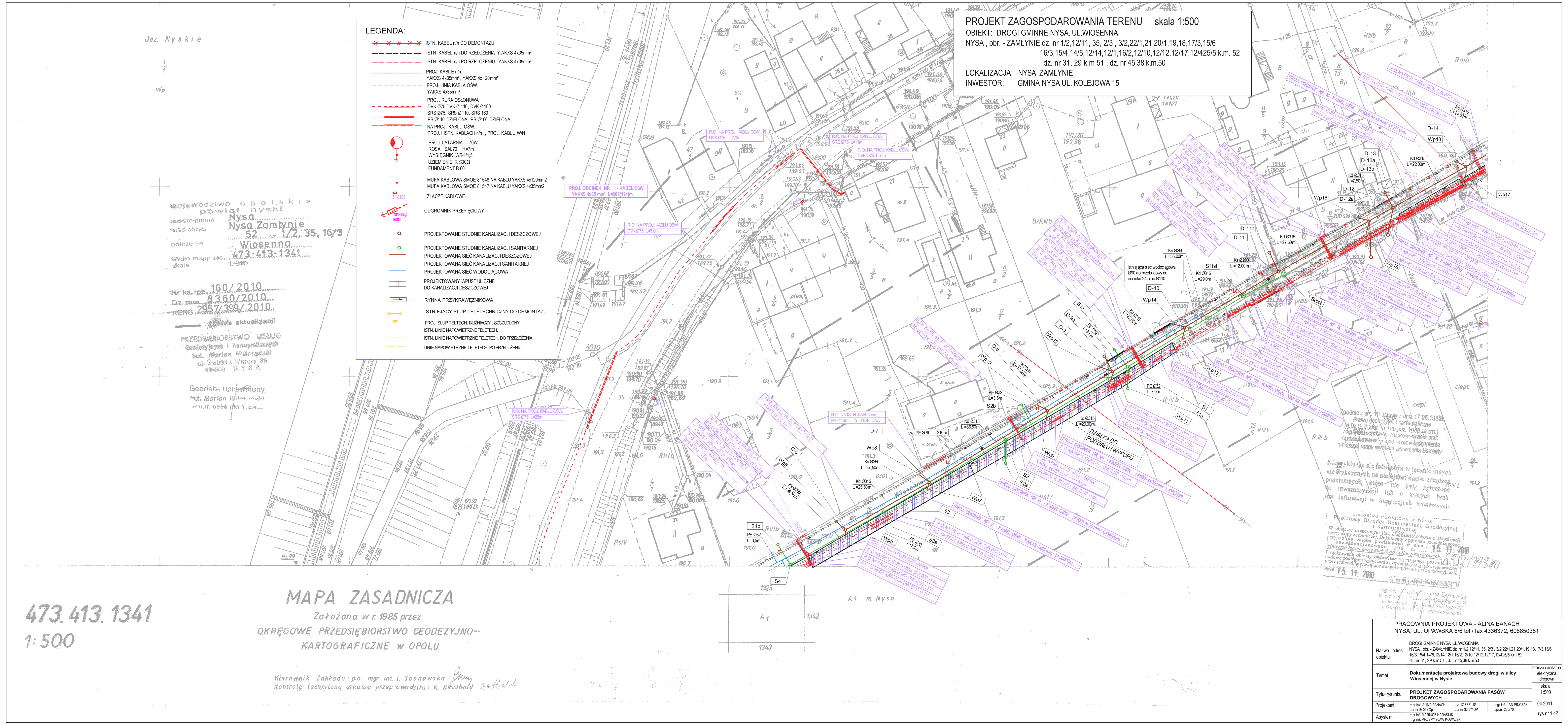
PROJEKT ZAGOSPODAROWANIA TERENU skala 1:500
OBIEKT: DROGI GMINNE NYSA, UL.WIOSENNA
NYSA , obr. - ZAMŁYNIE dz. nr 1/2,12/11, 35, 2/3 , 3/2,22/1,21,20/1,19,18,17/3,15/6
16/3,15/4,14/5,12/14,12/1,16/2,12/10,12/12,12/17,12/425/5 k.m. 52
dz. nr 31, 29 k.m 51 , dz. nr 45,38 k.m.50
LOKALIZACJA: NYSA ZAMŁYNIE
INWESTOR: GMINA NYSA UL. KOLEJOWA 15
LEGENDA:
ISTN. KABEL nn DO DEMONTAŻU
ISTN. KABEL nn DO PRZEŁOŻENIA Y AKXS 4x35mm²
ISTN. KABEL nn PO PRZEŁOŻENIU YAKXS 4x35mm²
PROJ. KABLE nn
YAKXS 4x35mm², YAKXS 4x120mm²
PROJ. LINIA KABLA OŚW.
YAKXS 4x35mm²
PROJ. RURA OSŁONOWA
DVK Ø75,DVK Ø110, DVK Ø160,
SRS Ø75, SRS Ø110, SRS 160
PS Ø110 DZIELONA, PS Ø160 DZIELONA,
NA PROJ. KABLU OŚW.,
PROJ. I ISTN. KABLACH nn , PROJ. KABLU WN
PROJ. LATARNIA - 70W
ROSA SAL70 H=7m
WYSIĘGNIK WR-1/1,5
UZIEMIENIE R ≤30Ω
FUNDAMENT B-60
MUFA KABLOWA SMOE 81548 NA KABLU YAKXS 4x120mm2
MUFA KABLOWA SMOE 81547 NA KABLU YAKXS 4x35mm2
ZŁĄCZE KABLOWE
ODGROMNIK PRZEPIĘCIOWY
PROJEKTOWANE STUDNIE KANALIZACJI DESZCZOWEJ
PROJEKTOWANE STUDNIE KANALIZACJI SANITARNEJ
PROJEKTOWANA SIEĆ KANALIZACJI DESZCZOWEJ
PROJEKTOWANA SIEĆ KANALIZACJI SANITARNEJ
PROJEKTOWANA SIEĆ WODOCIĄGOWA
PROJEKTOWANY WPUST ULICZNE
DO KANALIZACJI DESZCZOWEJ
RYNNA PRZYKRAWĘŻNIKOWA
ISTNIEJĄCY SŁUP TELETECHNICZNY DO DEMONTAŻU
PROJ. SŁUP TELTECH. BLIŹNIACZY USZCZUDLONY
ISTN. LINIE NAPOWIETRZNE TELETECH.
ISTN. LINIE NAPOWIETRZNE TELETECH. DO PRZEŁOŻENIA
LINIE NAPOWIETRZNE TELETECH. PO PRZEŁOŻENIU
Jez. Nyskie
województwo opolskie
powiat nyski
miasto-gmina Nysa
wieś-obręb Nysa Zamłynie
położenie k.m. 52 dz. 1/2, 35, 16/3
ul. Wiosenna
Godło mapy zas. 473-413-1341
skala 1:500
Nr ks. rob. 160/2010
Dz. zam. 8360/2010
KERG 2957/399/2010
aktualizacji
PRZEDSIĘBIORSTWO USŁUG
Geodezyjnych i Kartograficznych
inż. Marian Wilczyński
ul. Żwirki i Wigury 36
48-300 NYSA
Geodeta uprawniony
inż. Marian Wilczyński
473.413.1341
1:500
MAPA ZASADNICZA
Założona w r. 1985 przez
OKRĘGOWE PRZEDSIĘBIORSTWO GEODEZYJNO-
KARTOGRAFICZNE w OPOLU
Kierownik Zakładu: p.o. mgr inż. I. Sosnowska
Kontrolę techniczną arkusza przeprowadziła: K. Berthold
PRACOWNIA PROJEKTOWA - ALINA BANACH
NYSA, UL. OPAWSKA 6/6 tel./ fax 4336372, 606850381
Nazwa i adres obiektu
DROGI GMINNE NYSA, UL.WIOSENNA
NYSA , obr. - ZAMŁYNIE dz. nr 1/2,12/11, 35, 2/3 , 3/2,22/1,21,20/1,19,18,17/3,15/6
16/3,15/4,14/5,12/14,12/1,16/2,12/10,12/12,12/17,12/425/5 k.m. 52
dz. nr 31, 29 k.m.51 , dz. nr 45,38 k.m.50
Temat
Dokumentacja projektowa budowy drogi w ulicy Wiosennej w Nysie
branża:sanitarna elektryczna drogowa
Tytuł rysunku
PROJKET ZAGOSPODAROWANIA PASÓW DROGOWYCH
skala 1:500
Projektant
mgr inż. ALINA BANACH upr. nr 8/02/Op
inż. JÓZEF LIS upr. nr 338/7/ OP
mgr inż. JAN PIŃCZAK upr. nr 230/70
04.2011
Asystent
mgr inż. MARIUSZ HARAŚIUK
mgr inż. PRZEMYSŁAW KOWALSKI
rys.nr 1.4Z